

Listado de Instituciones

Instructivo Presidencial de Transformación Digital

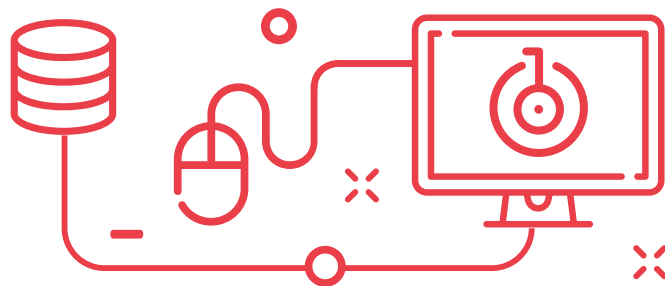

MINISTROS

1. Ministro del Interior y Seguridad Pública
2. Ministro de Relaciones Exteriores
3. Ministro de Defensa Nacional
4. Ministro de Hacienda
5. Ministro Secretario General de la Presidencia
6. Ministra Secretaria General de Gobierno
7. Ministro de Economía, Fomento y Turismo
8. Ministro de Desarrollo Social
9. Ministra de Educación
10. Ministro de Justicia y Derechos Humanos
11. Ministro del Trabajo y Previsión Social
12. Ministro de Obras Públicas
13. Ministro de Salud
14. Ministro de Vivienda y Urbanismo
15. Ministro de Agricultura
16. Ministro de Minería
17. Ministra de Transportes y Telecomunicaciones
18. Ministro de Bienes Nacionales
19. Ministra de Energía
20. Ministra del Medio Ambiente
21. Ministra del Deporte
22. Ministra de la Mujer y Equidad de Género
23. Ministra de la Cultura y las Artes

SERVICIO PÚBLICO

24. Oficina Nacional de Emergencia (ONEMI)
25. Carabineros de Chile
26. Dirección de Previsión de Carabineros de Chile (DIPRECA)
27. Agencia Nacional de Inteligencia (ANI)

28. Servicio de Gobierno Interior
29. Servicio Nacional para la Prevención y Rehabilitación del Consumo de Drogas y Alcohol
30. Policía de Investigaciones
31. Dirección General de Relaciones Económicas Internacionales (DIRECON)
32. Agencia de Cooperación Internacional (AGCI)
33. Instituto Antártico Chileno (INACH)
34. Dirección Nacional de Fronteras y Límites del Estado (DIFROL)
35. Instituto Geográfico Militar (IGM)
36. Dirección General de Aeronáutica Civil (DGAC)
37. Dirección General de Movilización Nacional (DGMN)
38. Fuerza Aérea de Chile (FACH)
39. Ejército de Chile
40. Defensa Civil de Chile
41. Estado Mayor Conjunto
42. Servicio Aerofotogramétrico FACH
43. Dirección General del Territorio Marítimo y Marina Mercante (DIRECTEMAR)
44. Armada de Chile
45. Servicio Hidrográfico y Oceanográfico de la Armada
46. Tesorería General de la República
47. Dirección Nacional del Servicio Civil
48. Servicio Nacional de Aduanas
49. Superintendencia de Valores y Seguros (SVS)
50. Superintendencia de Casinos de Juego (SCJ)
51. Servicio de Impuestos Internos (SII)
52. Dirección de Compras y Contratación Pública (Chilecompra)

Listado de Instituciones

53. Dirección de Presupuestos (DIPRES)
54. Unidad de Análisis Financiero (UAF)
55. Superintendencia de Bancos e Instituciones Financieras (SBIF)
56. Corporación de Fomento para la Producción (CORFO)
57. Fiscalía Nacional Económica (FNE)
58. Servicio Nacional del Consumidor (SERNAC)
59. Instituto Nacional de Propiedad Industrial (INAPI)
60. Servicio Nacional de Turismo (SERNATUR)
61. Superintendencia de Insolvencia y Reemprendimiento (SIR)
62. Comité de Inversiones Extranjeras
63. Instituto Nacional de Estadísticas (INE)
64. Servicio Nacional de Pesca (SERNAPESCA)
65. Instituto Nacional de la Juventud (INJUV)
66. Corporación Nacional de Desarrollo Indígena (CONADI)
67. Fondo de Solidaridad e Inversión Social (FOSIS)
68. Servicio Nacional de la Discapacidad (SENADIS)
69. Servicio Nacional del Adulto Mayor (SENAMA)
70. Junta Nacional de Jardines Infantiles (JUNJI)
71. Junta Nacional de Auxilio Escolar y Becas (JUNAEB)
72. Consejo Superior de Educación
73. Comisión Administradora del Sistema de Créditos para Estudios Superiores
74. Consejo de Calificación Cinematográfica
75. Superintendencia de Educación
76. Consejo de Rectores de las Universidades Chilenas
77. Comisión Nacional de Investigación en Ciencia y Tecnología (CONICYT)
78. Comisión Nacional de Acreditación (CNA)
79. Defensoría Penal Pública
80. Corporación de Asistencia Judicial Región Valparaíso
81. Servicio de Registro Civil e Identificación (SRCEI)
82. Servicio Nacional de Menores (SENAME)
83. Corporación de Asistencia Judicial Región Metropolitana
84. Corporación de Asistencia Judicial Regiones Tarapacá y Antofagasta
85. Servicio Médico Legal (SML)
86. Gendarmería de Chile
87. Corporación de Asistencia Judicial Región Bío-Bío
88. Dirección del Trabajo (DT)
89. Servicio Nacional de Capacitación y Empleo (SENCE)
90. Dirección General de Crédito Prendario (DICREP)
91. Instituto de Seguridad Laboral (ISL)
92. Superintendencia de Pensiones (SP)
93. Comisión del Sistema Nacional de Certificación de Competencias Laborales (CHILEVALORA)
94. Instituto de Previsión Social (IPS)
95. Superintendencia de Seguridad Social (SUSESO)
96. Dirección General de Obras Públicas
97. Dirección de Arquitectura
98. Superintendencia de Servicios Sanitarios (SISS)
99. Dirección de Aeropuertos
100. Dirección de Obras Hidráulicas (DOH)
101. Dirección de Obras Portuarias (DOP)
102. Dirección de Planeamiento (DIRPLAN)
103. Instituto Nacional de Hidráulica (INH)
104. Coordinación de Concesiones
105. Dirección de Contabilidad y Finanzas
106. Dirección General de Aguas (DGA)
107. Dirección de Vialidad
108. Fiscalía de Obras Públicas
109. Central de Abastecimiento del Sistema Nacional de Servicios de Salud (CENABAST)
110. Servicio de Salud Metropolitano Central
111. Servicio de Salud Metropolitano Sur Oriente
112. Servicio de Salud Arica
113. Servicio de Salud Coquimbo
114. Servicio de Salud Maule

Listado de Instituciones

115. Servicio de Salud Bío-Bío
116. Servicio de Salud Aysén
117. Servicio de Salud Magallanes
118. Instituto Nacional de Geriatría
119. Instituto Nacional del Cáncer
120. Servicio de Salud Araucanía Sur
121. Servicio de Salud Osorno
122. Instituto de Salud Pública (ISP)
123. Superintendencia de Salud
124. Servicio de Salud Metropolitano Occidente
125. Servicio de Salud Metropolitano Oriente
126. Centro de Referencia de Salud de Peñalolén
Cordillera Oriente
127. Servicio de Salud Iquique
128. Servicio de Salud Atacama
129. Servicio de Salud Valparaíso - San Antonio
130. Servicio de Salud Viña Del Mar - Quillota
131. Servicio de Salud Concepción
132. Servicio de Salud Talcahuano
133. Servicio de Salud de Chiloé
134. Servicio de Salud del Reloncaví
135. Instituto Pedro Aguirre Cerda
136. Instituto de Neurocirugía
137. Instituto Nacional del Tórax
138. Instituto Traumatológico
139. Servicio de Salud Araucanía Norte
140. Servicio de Salud Valdivia
141. Centro de Referencia de Salud de Maipú
142. Fondo Nacional de Salud (FONASA)
143. Servicio de Salud Metropolitano Norte
144. Servicio de Salud Metropolitano Sur
145. Servicio de Salud Antofagasta
146. Servicio de Salud Aconcagua
147. Servicio de Salud O'Higgins
148. Servicio de Salud Ñuble
149. Servicio de Salud Arauco
150. SERVIU III Región
151. SERVIU VII Región
152. SERVIU IX Región
153. SERVIU Arica y Parinacota
154. SERVIU VI Región
155. SERVIU II Región
156. SERVIU Región de Los Ríos
157. SERVIU I Región
158. SERVIU XI Región
159. SERVIU IV Región
160. SERVIU V Región
161. SERVIU RM
162. SERVIU VIII Región
163. SERVIU XII Región
164. Parque Metropolitano de Santiago
165. Oficina de Estudios y Políticas Agrarias (ODEPA)
166. Comisión Nacional de Riego (CNR)
167. Instituto de Desarrollo Agropecuario (INDAP)
168. Servicio Agrícola Ganadero (SAG)
169. Servicio Nacional de Geología y Minería
(SERNAGEOMIN)
170. Comisión Chilena del Cobre (COCHILCO)
171. Junta de Aeronáutica Civil
172. Comisión Nacional de Energía (CNE)
173. Comisión Chilena de Energía Nuclear (CCHEN)
174. Superintendencia de Electricidad y Combustibles (SEC)
175. Servicio Evaluación Ambiental
176. Superintendencia del Medio Ambiente
177. Instituto Nacional del Deporte (CHILEDEPORTES)
178. Servicio Nacional de la Mujer y la Equidad de Género
(SernamEG)
179. Servicio Nacional del Patrimonio Cultural